

巻頭言



川崎医科大学附属病院 開院50周年を迎えるにあたって

川崎医科大学附属病院 病院長 永井 敦

2021年4月に病院長に就任し、2023年4月から2期目を務めています。よろしくお願いいたします。

川崎医科大学附属病院は、1973年12月に開院されました。当時私は17歳で、どの分野に進むか迷っていました。しかし、50年後の今、病院長としてご挨拶させていただくことに、不思議な縁を感じています。

当院は1994年4月に特定機能病院の承認を受けました。1993年から制度化されたものですが、当院は当時すでに高度の医療の提供を実施する能力等を備えた、すぐれた病院であると認められていたのです。初代病院長は、戦後初の医学部・医科大学を創設した川崎祐宣先生です。柴田 進、勝村達喜、山下貢司、角田 司、園尾博司先生と続きました。病院長を先頭に職員が一丸となって、高度な先進的医療に取り組んだ結果といえましょう。

さて、当院の5つの理念の中に、「医療は患者のためにある」、「すべての患者に対する深い人間愛を持つ」、「24時間いつでも診療を行う」という文言があります。理念は憲法です。これからも変

わらず守り続けます。

ただし、2024年4月から制度化される医師の働き方改革で、医療の世界は劇的に変わります。病院組織はその変化を恐れず、進まなければなりません。医療は患者のためにあるのは当然ですが、医療者の犠牲の上に成り立つものではありません。24時間というのも、医師の働き方改革制度の制約下に守るべきことだと認識しています。

「すべての患者に対する深い人間愛を持つ」ことは、医療技術が深く進化した現在においてこそ、大切にすべきものです。当院の職員全員が「和顔愛語」と「至誠惻怛」のモットーを持つよう啓発しています。

川崎学園創立50周年のスローガンは、「かわらぬ思い、このさきも」でした。当院が開院50周年を迎える今、この思いを固く継承しながら、変わる先には何があるか見極め、その潮流に向かって勇気をもって前進し、高度で良質な医療を提供してまいります。

今後ともご支援ご鞭撻を賜りますようお願い申し上げます。

速報

第49回

川崎学園祭

10月21日(土)・22日(日)

詳細は決定次第、川崎学園Web
サイトにてお知らせいたします。



統一テーマ:「雲外蒼天」

雲外蒼天とは、文字通り「雲の上は晴れ」という意味がありますが、「困難の先には明るい未来がある」ことを表している言葉でもあります。

新型コロナウイルスの影響で生じた自分達の思い通りにいかないもどかしさや苦しさという「雲」も自分達の気持ちや行動で乗り越えれば、晴れ渡った「空」にたどり着くことができる。そういった思いを胸に、学園祭に関わる全ての人が心をつ一つにして協力し合い、目の前の課題も楽しみながら乗り越え、一生の思い出に残る最高の学園祭にしていけたらと思います。そんな願いを込めて今回の統一テーマにしました。(学園祭実行委員)

「川崎医科大学高齢者医療センター」9月1日開院

学園創立50周年記念事業の一環として整備を進めていた「川崎医科大学高齢者医療センター」が9月1日に開院いたします。超高齢社会を迎えるにあたって、地域包括ケアシステムを支える多職種の医療福祉の専門職を育てるといったコンセプトを持った全国で初めての大学病院になります。そして、地域包括ケア病棟等102床を有した在宅療養を支援する病院として、高齢者総合診療や在宅療養の支援等を通して、地域の急性期病院やかかりつけ医の先生方と連携しながら、高齢者が住み慣れた場所で自分らしい暮らしが継続できるように支援していきます。

現在、6月末の竣工に向けて工事は大詰めを迎えています。



川崎学園 学生寮「中山下レジデンス」完成

2月28日に川崎学園学生寮「中山下レジデンス」が竣工しました。川崎医科大学総合医療センターの向かい、川崎医療短期大学から徒歩3分の場所にあり、川崎医療福祉大学、川崎医療短期大学、川崎リハビリテーション学院の学生が男女問わず入寮可能です。鉄筋コンクリート造9階建て、敷地面積821.63㎡、延べ面積3,347.72㎡です。寮室は1KのAタイプ(24.85㎡)が48室、1DKのBタイプ(42.70㎡)が18室、同じく1DKのCタイプ(36.40㎡)が6室で完全個室の全72室となっています。4月から寮生が入寮しており、新たな学生生活を送っています。



川崎医療福祉大学 附属心理・教育相談室の今日

本学では、2022年度より臨床心理学専攻修士課程の入学定員を大幅に増員し、社会で役立つ公認心理師・臨床心理士の養成に力を注いでいます。メンタルヘルスの重要性への認識が高まる中、地域のお子様や大人の方にご利用いただける心理相談機関として1997年に附属心理・教育相談室を設けており、相談員である教職員が、実習生である大学院生とともに相談にあたっています。2022年には、従来の相談室の向かい、講義棟1階に分室を増設。大学院生の実習環境を更に充実させ、より快適な環境で来談される方をお迎えできるようになりました。



同窓会からのお知らせ

川崎医科大学

「第4回ホームカミングデー」

2023年10月22日(日)

今年は4年ぶりに開催を検討しております。詳細は同窓会ホームページおよびチラシ配布(会報同封)にてお知らせいたします。

<http://kawasaki-med-dousou.org/reunion/>



川崎医療福祉大学

「第16回ホームカミングデー」

2023年10月21日(土)・22日(日)〔開催予定〕

開催形式や内容等の詳細が決まり次第、同窓会のホームページでご案内いたしますので、ぜひアクセスしてください。

<https://www.kawasaki-m.ac.jp/mw/ds/>



川崎医療短期大学

「松丘会 第10回ホームカミングデー」

日程、内容等が決まり次第、同窓会のホームページでお知らせいたしますので、アクセスしてください。

<https://www.syoukyukai2011.com/dousou/>



リハビリテーション学院

「第44回同窓会・研修会」参加費:無料

2023年7月22日(土) 10:00~12:00

会場:川崎リハビリテーション学院、オンライン同時開催
研修会

講師:青木省三先生(慈恵会精神医学研究所所長、川崎医科大学名誉教授)
テーマ:「青年期の発達障害の支援を考える」

学園の今 (2022年10月~2023年6月)

Webサイトで最新のトピックをご覧ください。 [川崎学園Webサイト](#) > NEWS [各施設Webサイト](#)

- ◆第48回川崎学園祭 開催 (2022/10/15~16)
- ◆学園防災の日 (2023/1/20)
- ◆川崎学園学生寮「中山下レジデンス」竣工 (2023/2/28)

- ◆附属病院 岡山県・香川県ドクターヘリ広域連携に係る基本協定調印式 (2023/3/24)
- ◆医科大学 令和4年度大学評価(認証評価) 適合認定 (2023/4/1)
- ◆学園創立記念日 (2023/6/1)

川崎医科大学 新学長ご挨拶



本学教育の原点は
「良医」の育成

川崎医科大学 学長
砂田 芳秀

この度、福永仁夫前学長の後任として、4月1日付けで川崎医科大学の学長に就任しました。よろしくお願いたします。

川崎医科大学は1970年に戦後初の私立医科大学として開学し、本年は創立54年目を迎えました。これまでに5,071名の医師を輩出し、わが国の医学・医療の発展に貢献してきました。創設者である故・川崎祐宣先生は「医療は患者のためにある」との信念から、建学の理念を「人間をつくる 体をつくる 医学をきわめる」と定められました。この理念に基づいて良医の育成という目的を達成するため、教職員が一丸となり教育に情熱を注い

できました。開学時から米国流の医学教育を取り入れ、臓器・器官別の統合型ブロック講義や臨床技能評価法としてOSCEを全国で初めて実施しました。また、全国に先駆けて救急医学、総合臨床医学、脳卒中医学など新しい教室を開設し、先見性と先進性により本学はここまで発展してきました。

一方、モデル・コア・カリキュラム（必要最低限の医学教育内容）の導入、国際基準に基づいた認証評価の受審、従来のプロセス基盤型（何を教えるか）から成果基盤型（何ができるようになったか）教育への転換、参加型臨床実習開始前の共用試験（CBTとOSCE）の公的化など近年、医学教育は変革の時代を迎えています。「生き残る種とは、最も強いものではない。変化に最もよく適応したものである」といわれるように、本学も新たな医学教育の潮流に適応して、創設の原点である「教育」を最も重視する本学のブランドを再確立したいと思います。今後ともご支援ご鞭撻を賜りますようお願い申し上げます。

川崎医科大学附属病院・川崎医科大学総合医療センター

オンライン予約システムについて

紹介患者に係るインターネットを利用した「画像等検査予約」のオンライン予約システムを総合医療センターでは2016年度から導入しています。この度、附属病院・総合医療センターの両病院において、さらなる診療・画像検査等予約の円滑化を図るため、同システムを利用した「診療予約」の運用を2023年2月1日より開始しました。アカウント登録された地域の医療機関からご利用いただく24時間対応のオンライン予約システムで、両病院とも一部の診療科からスタートし、2023年度中には全診療科での導入を予定しています。今後も地域の医療機関とより一層の連携強化を図ってまいります。

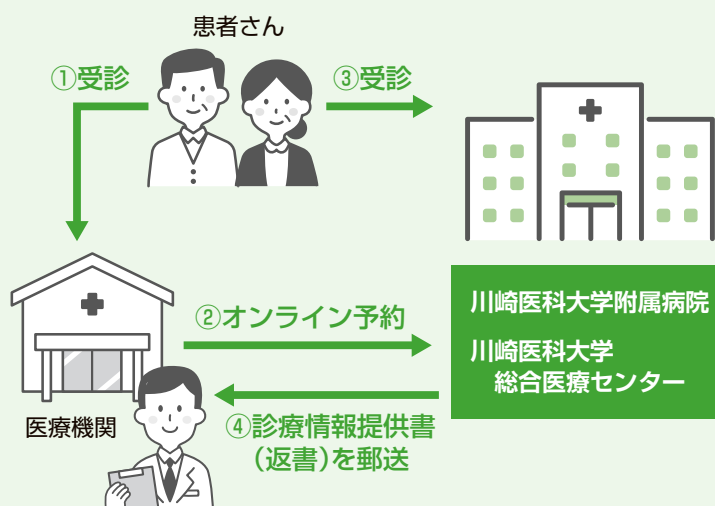

本学園の教職員が 大会長を務めます

学会・研究会名	開催日	会場	代表者
第 68回 日本音声言語医学会総会・学術講演会	2023/10/5~6	倉敷市民会館	会長：原 浩貴 (川崎医科大学 耳鼻咽喉・頭頸部外科学 教授)
第 27回 日本ワクチン学会・ 第 64回 日本臨床ウイルス学会合同学術集会	2023/10/21~22	ホテルアソシア静岡	第27回日本ワクチン学会会長： 中野 貴司 (川崎医科大学 小児科学 教授)
第 39回 日本義肢装具学会学術大会	2023/10/28~29	岡山コンベンションセンター 他	大会長：花山 耕三 (川崎医科大学 リハビリテーション医学 教授)
第106回 日本消化器内視鏡学会総会	2023/11/2~5	神戸コンベンションセンター	会長：塩谷 昭子 (川崎医科大学 消化器内科学 教授)
日本小児集中治療研究会 第 30回 小児集中治療ワークショップ	2023/11/3~4	倉敷市芸文館	大会長：戸田 雄一郎 (川崎医科大学 麻酔・集中治療医学2 教授)
第 85回 日本臨床外科学会総会	2023/11/16~18	岡山コンベンションセンター ホテルグランヴィア岡山 他	会長：猶本 良夫 (川崎医科大学総合医療センター 病院長)

2023年12月川崎医科大学附属病院 開院50周年



川崎医科大学附属病院は1973年の開院以来、地域の基幹病院として患者さんへの最高の医療の提供に努めています。2023年12月に開院50周年を迎えるにあたり、その原点から現在の取り組みまでを振り返ります。

附属病院の開院

「この松島に医科大学を中心として、一大メディカルセンターを創設したい」という創設者川崎 祐宣の念願の一環として1973年12月に開院、診療を開始しました。開院初日の外来患者は42人でしたが、1か月後には毎日100人、3か月後には200人、1年後には400～500人と増えていきました。また、開院当初1,052床であった許可病床数は、6年後の1979年に1,154床となりました。その後、2000年には1,182床となり、大学病院として大きな成長を遂げています。



開院した附属病院（中央）。左端の建物が医科大学校舎棟、右端の建物はリハビリ学院。当時周囲はまだ田んぼだった。

救急医療の充実

1976年4月、救急部が開設されました。その後1977年1月、川崎医科大学に全国で初めての救急医学講座（教室）が誕生し、救急部もさらに拡大されていきました。1979年には救命救急センターとなり、ICU（集中治療室）10床、一般病棟46床でスタートし拡充していき、そして1994年には重症熱傷、中毒等のより高度で特殊な治療を要する重症な患者さんを広範囲から収容・治療できる岡山県で最初の高度救命救急センターとなりました。1997年には災害拠点病院に指定され、災害発生時における救護班派遣や救援救護の訓練を実施し有事に備えています。また、災害急性期に活動できる機動性をもった専門的なトレーニングを受けた医療従事者で編成されたDMAT（災害派遣医療チーム）があり、災害時に医療支援を行っています。



2011年3月 東日本大震災発生時自衛隊輸送機で現地へ



2016年4月 熊本地震発生時ドクターヘリで現地へ出動

ドクターヘリ運航開始

1981年10月、附属病院から1機のヘリコプターが医師・看護師を乗せて飛び立ちました。これはヘリコプターに医療スタッフが搭乗して傷病者の発生場所に行き、救急現場から医療を開始する救急医療システムのシミュレーションで、わが国初の試みでした。その後、救急医療用ヘリコプターの実用化研究や、ドクターヘリ試行的事業などの実施を経て、2001年4月 全国に先駆けて川崎医科大学附属病院を基地病院とする岡山県の



ドクターヘリ事業が開始されました。2023年4月末現在、附属病院のドクターヘリの出動件数は8,470件にのぼり、事故や災害現場での救命医療、そして適切な救急医療機関への迅速な救急患者搬送により、患者さんの早期社会復帰や救命率向上に貢献しています。



ドクターヘリ記念碑

特定機能病院として

高度医療を提供する能力、高度医療技術開発および評価を行う能力、高度医療に関する研修を実施する能力が認められ、1994年に特定機能病院に承認されました。以来、最新鋭の機器・設備と多職種で構成される専門スタッフを備え、先進医療や難病への取り組みをはじめとする高度な医療の提供、治験や臨床研究など高度な医療技術の開発・評価および専門的な人材の育成等により地域医療に貢献しています。

安全で専門的かつ最高水準の医療提供体制

2017年9月、医師が遠隔操作で行う腹腔鏡手術の手術支援ロボット (Da Vinci Xi) を導入。2021年3月には難易度の高いカテーテル治療や、手術中に透視画像を必要とする手技等高度な医療をはじめとする様々なニーズに対応可能なハイブリッド手術室を開設しました。



ハイブリッド手術室

同じく2021年11月より整形外科での人工膝関節置換術に際し、ロボット(ROSA)が導入され、2022年6月には、がんに対する放射線治療装置 (Radixact) が中国地方で初めて導入される等、高度医療を提供するため日々進化を続けています。

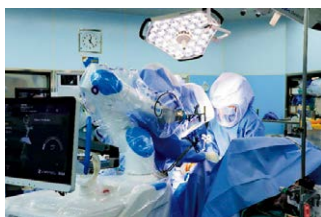

人工膝関節支援ロボット (ROSA) を用いた手術の様子



放射線治療装置ラディザクト

かわらぬ思い、このさきも

病院の理念は、「医療は患者のためにある」「すべての患者に対する深い人間愛を持つ」「24時間いつでも診療を行う」「先進的かつ高度な医療・教育・研究を行う」「地域の医療福祉の向上と医療人の育成を行う」。これらの理念のもと、附属病院では、これからも地域の病院、診療所と連携を深めつつ、特定機能病院として高度で良質な医療を提供する責務を果たしてまいります。

HISTORY

川崎医科大学附属病院のあゆみ

- 1973年
12月 川崎医科大学附属病院開院
- 1979年
10月 救命救急センター開設
- 1981年
4月 総合診療部開設
- 1994年
3月 高度救命救急センター認可
4月 特定機能病院承認
- 1997年
1月 災害拠点病院
(地域災害医療センター) 指定
- 2001年
4月 
ドクターヘリ運航開始
- 2002年
8月 西館棟竣工
- 2005年
4月 日本医療機能評価機構認定
施設 (一般病院2) 認定
- 2007年
9月 臨床教育研修センター開設
- 2008年
2月 地域がん診療連携拠点
病院指定
- 2009年
3月 
北館棟竣工
- 2010年
11月 本館棟・救命棟改修工事
竣工
- 2012年
3月 岡山県認知症疾患医療
センター (地域型) 指定
- 2016年
7月 遺伝診療部開設
(2023年1月～遺伝診療センター)
- 2018年
3月 がんゲノム医療連携病院
指定
- 2020年
1月 ISO15189認定
2月 がんゲノム医療センター
開設
3月 公認心理師法第7条第2号
施設認定
4月 良医育成支援センター開設
- 2021年
3月 ハイブリッド手術室開設
6月 日本医療機能評価機構認定
施設 (一般病院3) 認定
- 2022年
4月 臨床感染症科開設

2024年度 3校合同入試情報

注) 文部科学省が6月中旬に策定予定としている「令和6年度 大学入学者選抜実施要項」の通知内容によっては、日程等が一部変更になる場合があります。

令和5年6月9日現在

試験区分		専願・併願 ^{※1}	出願期間	試験日	合格発表	試験会場	備考
川崎リハビリテーション学院	特別選抜前期	専願	8/4~16	8/26(土)	9/1	リハビリテーション学院	
	特別選抜後期		9/19~28	10/7(土)	10/13		
川崎医療福祉大学 川崎医療短期大学 川崎リハビリテーション学院	総合型選抜	専願	9/1~15	10/7(土)	11/1	出願校	リハビリテーション学院は除く
	学校推薦型選抜前期	公募	専願	11/1~9	11/18(土)		
		有資格				11/24 (リハビリテーション学院)	
	学校推薦型選抜後期 A日程	併願	11/24~12/5	12/13(水)	12/20	医療福祉大学 津山、大阪、姫路、米子、 広島、山口、高松、松山、 高知、福岡	A・B 両日程の 受験可能
	学校推薦型選抜後期 B日程	併願				12/14(木)	
	一般選抜前期 A日程	併願	1/6~18	2/1(木)	2/8	医療福祉大学 津山、大阪、姫路、米子、 広島、山口、高松、松山、 高知、福岡	A・B 両日程の 受験可能
	一般選抜前期 B日程	併願		2/2(金)			
一般選抜後期	併願	2/22~3/1	3/9(土)	3/13	医療福祉大学		

※1 併願入試区分は、医療福祉大学、医療短期大学及びリハビリテーション学院の全学科で併願が可能です。
 ※2 推薦を依頼する高等学校等へは文書により詳細をお知らせします。

2024年度 入試情報

令和5年6月9日現在

試験区分		出願期間	試験日	合格発表	募集人員
川崎医科大学	総合型選抜 (中国・四国地域出身者枠)〔専願〕 (霧島市地域枠)〔専願〕 (特定診療科専攻枠)〔専願〕	11/1~7	一次 11/11(土)	11/14	中国・四国地域出身者枠 約20名 霧島市地域枠 約1名 特定診療科専攻枠 約4名
	二次 11/18(土)		11/21		
	一般選抜 地域枠選抜 岡山県地域枠〔専願〕 静岡県地域枠〔専願〕 長崎県地域枠〔専願〕	12/1~1/10	一次 1/21(日)	1/23	一般 約45名 岡山県地域枠 約10名 静岡県地域枠 未定 長崎県地域枠 未定
	大学院		未定	2/1	25名
川崎医科大学附属高等学校	専願入試(※1)		1/14(日)		
	一般入試(※1)		2/18(日)		
川崎医療福祉大学	編入学	8/18~25	9/6(水)	9/15	32名
	編入学二次(※2)	2/5~9	2/21(水)	2/27	若干名
	大学院入試 修士課程・博士後期課程1期	8/18~25	9/6(水)	9/15	修士81名 博士若干名(※3)
	大学院入試 修士課程・博士後期課程2期	2/5~9	2/21(水)	2/27	修士32名 博士若干名(※3)

(※1) 附属高校の内容は、現時点の予定です。正式な日程は7月下旬に発表する募集要項でご確認ください。(※2) 9/6の試験で定員を充足しなかった場合実施。(※3) 博士後期課程1期・2期合わせて17名。

オープンキャンパス・オープンスクール・入試相談会等

※1 事前予約制 ※2 学園祭と同時間開催

川崎医科大学

《オープンキャンパス》

8月19日(土) 【午前の部】 9:30~12:30
 【午後の部】 14:00~17:00

《入試相談会》

9月16日(土) 9:30~
 問合せ先 ☎086-464-1012 教務課

川崎医科大学附属高等学校

《オープンスクール》

※1 第1回 7月23日(日) 10:00~
 ※1 第2回 8月20日(日) 10:00~
 ※1 第3回 10月29日(日) 10:00~
 問合せ先 ☎086-462-3666 事務室

川崎医療福祉大学・川崎医療短期大学・川崎リハビリテーション学院

3校合同オープンキャンパス

※1 第1回 6月18日(日) 10:00~15:00
 ※1 第2回 7月23日(日) 10:00~15:00
 ※1 第3回 3月24日(日) 10:00~15:00
 問合せ先 ☎086-464-1064
 川崎学園アドミッションセンター

川崎医療福祉大学

※1 8月20日(日) 10:00~15:00
 ※2 10月21日(土)・22日(日) 10:00~15:00
 問合せ先 ☎086-464-1004 入試課

WEB OPEN CAMPUS

公開中!!

詳細はWebサイトをチェック!!

川崎医療短期大学

8月19日(土) 13:00~16:00
 問合せ先 ☎086-201-5333 事務室

川崎リハビリテーション学院

第2回 7月29日(土) 13:00~15:00
 第3回 8月5日(土) 13:00~15:00
 ※2 第4回 10月21日(土) 10:00~15:00
 問合せ先 ☎086-464-1179 事務室

詳細は各校のWebサイトをご確認ください。

専門外来のご案内

川崎医科大学附属病院

心臓血管外科
「下肢静脈瘤外来」



准教授
田淵 篤

下肢静脈瘤は日常診療でも遭遇する慢性、良性疾患ですが、重症化すると血栓性静脈炎、皮膚炎、色素沈着、皮膚脂肪硬化、下腿潰瘍を併発して患者さんのQOLを大きく損ないます。

血管専用検査室（バスキュララボ）で脈管超音波検査、静脈機能検査（空気容積脈波検査）を行い、下肢静脈瘤の診断、治療方針決定、治療後の評価を行います。

治療は患者さんの病状、病態に応じて最新で最善の方法を提案します。圧迫療法（弾性ストッキング着用）は最も基本的な治療法であり、着用指導と合わせて生活指導を行います。側枝型静脈瘤は外来で下肢静脈瘤硬化療法を考慮し、伏在型静脈瘤は下肢静脈瘤血管内焼灼術（レーザー焼灼術、高周波焼灼術）、血管内塞栓術（シアノアクリレートによる接着術）を日帰りあるいは1泊2日入院で行います。下腿の色素沈着、皮膚硬化、潰瘍などの重症例で不全穿通枝が関与する場合には内視鏡下筋膜下不全穿通枝切離術、経皮的不全穿通枝焼灼術も考慮します。

外来日：月曜日・金曜日午後

川崎医科大学総合医療センター

皮膚科
「薬剤アレルギー外来」



准教授
山本 剛伸

薬剤アレルギーは、薬によって生じる反応を総称し、一部非アレルギー性によるものも含まれます。薬剤によって皮膚症状が誘発されたものを薬疹と呼びます。医療用薬剤のほか、処方箋なしに購入できるOTC医薬品やサプリメントなど種類を問わず生じます。薬剤アレルギーは、多数の種類、さまざまな重症度のため、感染症や他のアレルギー疾患と鑑別困難な例があります。最近では、薬剤アレルギーとウイルス感染症（特にヘルペスウイルス）・免疫状態の関連性が示唆されています（薬剤過敏症候群、免疫チェックポイント阻害薬による免疫関連副作用：irAE、免疫再構築症候群など）。

当院は、重症薬疹の診療拠点病院であり、生命にかかわる重症薬疹に対して積極的な治療（内服、外用、ステロイドパルス療法、免疫グロブリン静注療法、血漿交換など）を行っています。原因特定のために、薬剤摂取歴を中心とする詳細な問診から被疑薬を選定した後、診断のための各種検査（プリックテスト、スクラッチテスト、パッチテスト、内服誘発テスト、DLST）を実施しています。

外来日：月曜日～金曜日午前



学園のなかま

2023年5月1日現在

<p>在学学生</p> <ul style="list-style-type: none"> 川崎医科大学 795名 川崎医療福祉大学 3,907名 川崎医療短期大学 394名 川崎医科大学附属高等学校 77名 川崎リハビリテーション学院 214名 <p>在園児</p> <ul style="list-style-type: none"> かわさきこども園 121名 <p>教職員</p> <ul style="list-style-type: none"> 4,923名* 	<p>卒業生</p> <ul style="list-style-type: none"> 川崎医科大学 5,073名 川崎医療福祉大学 23,477名 川崎医療短期大学 16,241名 川崎医科大学附属高等学校 1,781名 川崎リハビリテーション学院 2,186名 <p>卒園児</p> <ul style="list-style-type: none"> かわさきこども園 94名 <p>KAWASAKI CLUB会員</p> <ul style="list-style-type: none"> 55,467名 	
---	--	--

※ 委託職員を含む

川崎医療短期大学 「いってみよ!放課後キャンパスツアー」

平日の夕方にキャンパス内を見学していただく「放課後キャンパスツアー」を開催します。お一人でもお友達と一緒に！気軽に放課後ちょっと寄り道してみませんか。スタッフが校舎内をご案内します。



開催日

6月 30(金)	9月 8(金)、22(金)	
7月 7(金)、12(水)	10月 4(水)、11(水)、25(水)	
8月 2(水)、23(水)、30(水)	11月 1(水)、8(水)、22(水)、29(水)	

申込みは
こちらから



- ◆開催時間は16:00～17:00、17:00～18:00。各回3組ずつ。
- ◆ご希望の開催日3日前までにご予約ください。

現代医学教育博物館

見学者受入再開のお知らせ

新型コロナウイルス感染症の感染予防・拡大防止のため2023年5月6日(土)まで見学者の制限を行っていましたが、現在は、全ての方にご見学いただけるようになっております。是非、ご来館ください。

《オリジナルグッズを企画》

現代医学教育博物館では、博物館職員がデザインしたオリジナルグッズを企画しています。グッズは、下敷き、クリアファイル、マスキングテープ、付箋、トートバッグの5種類になります。医学博物館にふさわしいアカデミックなデザインになっています。



クリアファイル

会員向け文献複写サービスが便利になりました

所属機関で文献の取り寄せサービスが提供されていないKAWASAKI CLUB会員の方を対象に、川崎学園内および他機関に所蔵している文献を取り寄せ、郵送でお届けします。受付窓口は川崎医科大学附属図書館です。

詳しくは、川崎医科大学附属図書館Webサイト> KAWASAKI CLUB会員の方ページをご覧ください。



※在職中の会員の方はこのサービスではなく、マイライブラリから申し込んでください。

Webサイトから登録情報を変更できます

KAWASAKI CLUB会員の方(卒業生*、退職した旧教職員、在籍する教職員)は、引っ越しや婚姻、転職などにより住所・氏名・勤務先など登録内容に変更が生じた場合は、Webサイトから、または、メール・電話にて必ず変更手続きをお願いいたします。

*同窓会にも情報提供いたします



※上記より、変更手続きをお願いいたします。

公開講座・セミナーのご案内

現在決定している主なものです。最新情報は各施設のWebサイト等でお知らせいたします。

主催	公開講座・セミナー名	テーマ	日時	講師	会場	対象	参加費・申込	定員	問合せ先
医療短期大学	第1回公開講座	健やかに生きるためには? ～生活習慣病や腎臓病の予防と日常生活の注意点～	7/15(土) 10:00～11:30	杉山 斉 (医療介護福祉学科 教授)	医療短期大学 100大講義室	一般 高校生	無料 申込必要	100名	公開講座係 086-201-5333
リハビリテーション学院	なつやすみ リハビリのお仕事体験 ※リハビリ検査体験、治療器具作成など		8/3(木) 10:00～11:30 14:00～15:30	作業療法学科 教員	リハビリ テーション学院	小学4～6年生 (保護者同伴)	無料 申込必要	24名	作業療法学科 086-464-1179 (内線 27834)



川崎学園のWebサイトで最新のトピックを紹介しています。ぜひご覧ください。川崎学園 > MEDIA



KAWASAKI CLUBは、会員の皆様を対象に、生涯学習・生涯教育の場として発足しました。情報誌として年2回「KAWASAKI CLUB NEWS」をお届けいたします。KAWASAKI CLUBの運営や「KAWASAKI CLUB NEWS」へのご要望ご提案をお待ちしています。住所変更・カード紛失等がございましたら、Webサイトから、またはメール・電話にてお知らせください。また、「KAWASAKI CLUB NEWS」が届いていない方をご存じでしたら、情報(氏名、住所等)をお寄せください。

☎ 086-464-1546 ☒ club@med.kawasaki-m.ac.jp 〒701-0192 倉敷市松島577 (川崎学園内 本館棟8階)
※電話受付時間は、月～金曜9:00～16:30 土曜9:00～12:00 (日曜、祝日、12/29～1/3、6/1学園創立記念日はお休みです)